Контрольный экземпляр

Массе а мехкий пролетареш, вlашагlкхета!

СЕРДАЛО

СОВЕТСКИ СОЮЗА КОММУНИСТИЧЕСКИ ПАРТЕ НОХЧ-ГIАЛГIАЙ ОБКОМА, НОХЧ-ГIАЛГIАЙ АССР ЛАКХЕХЬАРЧА СОВЕТЕИ МИНИСТРИЙ СОВЕТЕИ ОРГАН

«СВЕТ» Орган Чечено-Ингушского обкома КПСС, Верховного Совета и Совета Министров ЧИАССР

Газет арадувл 1923 шера деза ● ЕРА. 11 ОКТЯБРЬ. 1979 ШУ. ● № 122 (6097). ● Мах 2 кеп1г.

ПЯТИЛЕТКА ЗАДАНЕШ—В. И. ЛЕНИН ВАЬ 110 ШУ ДИЗАРГА!

Гуча да болх баьлга

Дика хьувкъам кхобьо «Знаменский» совхоз кадо леладеларца пятилетка дисьлича шера. Цхьабакъда, лаьрхIа кIаьлсо а, дIайиллинарг техникера культурера болх баьлга тIаьхьа, мархIам бовлар дар. Пятилетка йолаеллча дешз 35000 тонн мерза оьлан дехкар боьлжо пачхьалкхенга. Уж да 6000 тонн планат дукхагIа. Иштта толамаш дохкача дика денза лаьцад пхиъ-ткъа хьувкъамца говзанчаша Вайшаева Таберкас, Усманов Хамад, Оруцаев Багаттас, Эргиева Сарет ас, Аюбов Султана, кхочар Дар кулладелча эвеношца юьхьера лаьрхIача. 000 центнерера кхочаш а говзга а дилладоах план 215 тонн болаш.

Толамий кхайле хьалхарча дахьле культура лакха болаш лаьттан леладарца, минеральни удобренеешца гербицидеи боагIача тамнаре пайда эцарна кхоьллина и. Хьувкъам баьван долаш болх кхобьсан оьха гурахье а бо-лийбу. Эхтара дикагIойча хенан сих-сих эиба лаьттан. Оихима

Дика хьийзе шекара сеснаш хьалхенан уж пер-хьалхарча болаш юьхьо-лаьнна нердана комплексни методо. — дуьш совхоза партобюро секретарца Газдиев Мусалс. — ХьалгатIа чара эсенос ше чуьмар цхьа ши дукха хи йовара болх йистеш ма боьлаш. Хенан совхоз оргарга техника а, болхлоь а цхьан звено цхьа тIа хуьл, цигара хьувкъам чуйина баьлина. Пхи-ткъа дийлина чуйне йоал 50 гектар болча дацьна тIара новрулаш. Тайнах шолгIачу звеной цхьа тIа болийбу болх. Цу тайпара, дерриг а тIара гучча да, мичаьв бу эш дика хоь.

Дахьо йодача хана цу мехкадаттархой говзал тахкарш ю лаьхьара пхьор болх ца бе лерзаш ба кхин леладеран.

Дика хьокхаваш дьхьал тенгара хьалхеодеш а, дIайийна хиннача 220 гектарах 190 чуйина ялийай, тIаьхьа планатIа дика дозарш 10 центнер долча, хIара гектара тIара дьхьал 14,2 центнер генгара.

Хьаькхаш чуьнан техьа-гIо мара болабелийбеш хуьлаш, цхьабакъда, хьувкъам во хиннабан. Масала, Нальгинеб Iуьсмина эконо мической хий 1150 гектар хIара тIара 41 центнер фуьлгIевха хьаькхаш пьянай, тIаьхьа 25 центнер Вовчиев.

Тайтов Татархонан кхий тIара хьаькхаш чуьнан йолаяь массеи ди мара дац. Цига хьа и дечкаеча хьувкъам 250 гектарах хIаранне тIара —60 центнер.

Ма хуьлла сихкача губ-чуерзе а пачхьалкхаен заданеши шоашт тIайийна социалистически декхарашца ламе кхоалашше а сарцаст банзнаб совхоз кхаш леладеран.

К. МАРЗНЕВ.

Дукха ха йоццаш «Гроз-нефть» объединенне механизатор гоза йоаьчча управлений скважинашта текущин капитальни ремонт ечу болзиой вахташта хоьле чакхъалкхар профессиональни говзала конкурс.

Ма конкурс белгала яр объединенне духхьарча чаьс йоаьккаш хилларан дIаьдоаьча хана мехкадаттархой говзал тахкарш ю лаьхьара пхьор болх хилларен. Конкурсе дакъа лоцдаш яр «Гороильнефть» НГДУ, «Малгобекнефть» НГДУ, «Октябрьнефть» НГДУ дикагIойча вахташ.

Ма конкурс белгала яр объединенне духхьарча чаьс йоаьккаш хилларен дIаьдоаьча хана мехкадаттархой говзал тахкарш ю лаьхьара пхьор болх хилларен. Конкурсе дакъа лоцдаш яр «Гороильнефть» НГДУ, «Малгобекнефть» НГДУ, «Октябрьнефть» НГДУ дикагIойча вахташ.

Конкурсе хьалхара мостагIи «Гроозефть» объединенне духхьарча чаьс йоаьккаш хилларен дIаьдоаьча хана мехкадаттархой говзал тахкарш ю лаьхьара пхьор болх хилларен. Конкурсе дакъа лоцдаш яр «Гороильнефть» НГДУ, «Малгобекнефть» НГДУ, «Октябрьнефть» НГДУ дикагIойча вахташ.

Из конкурс белгала яр объединенне духхьарча чаьс йоаьккаш хилларен дIаьдоаьча

ХЬУВКЪАМ БЕЛАР КЪАХЬЕГАМО

Шу хена бе Шаьлинчан районна XX партсъезда цIерагIа сеннаш сеснаш лелаш. Шерпа-шерпа хиъ на дехкача лаьттан тIара ю мальера технически культура бонтка тарлуьйм бохь цар. Пятилетка йолаеллча дешз 35000 тонн мерза оьлан дехкар боьлжо пачхьалкхенга. Уж да 6000 тонн планат дукхагIа. Иштта толамаш дохкача дика денза лаьцад пхиъ-ткъа хьувкъамца говзанчаша Вайшаева Таберкас, Усманов Хамад, Оруцаев Багаттас, Эргиева Сарет ас, Аюбов Султана, кхочар Дар кулладелча эвеношца юьхьера лаьрхIача. 000 центнерера кхочаш а говзга а дилладоах план 215 тонн болаш.

Толамий кхайле хьалхарча дахьле культура лакха болаш лаьттан леладарца, минеральни удобренеешца гербицидеи боагIача тамнаре пайда эцарна кхоьллина и. Хьувкъам баьван долаш болх кхобьсан оьха гурахье а бо-лийбу. Эхтара дикагIойча хенан сих-сих эиба лаьттан. Оихима

Дика хьийзе шекара сеснаш хьалхенан уж пер-хьалхарча болаш юьхьо-лаьнна нердана комплексни методо. — дуьш совхоза партобюро секретарца Газдиев Мусалс. — ХьалгатIа чара эсенос ше чуьмар цхьа ши дукха хи йовара болх йистеш ма боьлаш. Хенан совхоз оргарга техника а, болхлоь а цхьан звено цхьа тIа хуьл, цигара хьувкъам чуйина баьлина. Пхи-ткъа дийлина чуйне йоал 50 гектар болча дацьна тIара новрулаш. Тайнах шолгIачу звеной цхьа тIа болийбу болх. Цу тайпара, дерриг а тIара гучча да, мичаьв бу эш дика хоь.

Дахьо йодача хана цу мехкадаттархой говзал тахкарш ю лаьхьара пхьор болх ца бе лерзаш ба кхин леладеран.

Дика хьокхаваш дьхьал тенгара хьалхеодеш а, дIайийна хиннача 220 гектарах 190 чуйина ялийай, тIаьхьа планатIа дика дозарш 10 центнер долча, хIара гектара тIара дьхьал 14,2 центнер генгара.

Хьаькхаш чуьнан техьа-гIо мара болабелийбеш хуьлаш, цхьабакъда, хьувкъам во хиннабан. Масала, Нальгинеб Iуьсмина эконо мической хий 1150 гектар хIара тIара 41 центнер фуьлгIевха хьаькхаш пьянай, тIаьхьа 25 центнер Вовчиев.

Тайтов Татархонан кхий тIара хьаькхаш чуьнан йолаяь массеи ди мара дац. Цига хьа и дечкаеча хьувкъам 250 гектарах хIаранне тIара —60 центнер.

Ма хуьлла сихкача губ-чуерзе а пачхьалкхаен заданеши шоашт тIайийна социалистически декхарашца ламе кхоалашше а сарцаст банзнаб совхоз кхаш леладеран.

К. МАРЗНЕВ.

Дукха ха йоццаш «Гроз-нефть» объединенне механизатор гоза йоаьчча управлений скважинашта текущин капитальни ремонт ечу болзиой вахташта хоьле чакхъалкхар профессиональни говзала конкурс.

Ма конкурс белгала яр объединенне духхьарча чаьс йоаьккаш хилларен дIаьдоаьча хана мехкадаттархой говзал тахкарш ю лаьхьара пхьор болх хилларен. Конкурсе дакъа лоцдаш яр «Гороильнефть» НГДУ, «Малгобекнефть» НГДУ, «Октябрьнефть» НГДУ дикагIойча вахташ.

Конкурсе хьалхара мостагIи «Гроозефть» объединенне духхьарча чаьс йоаьккаш хилларен дIаьдоаьча хана мехкадаттархой говзал тахкарш ю лаьхьара пхьор болх хилларен. Конкурсе дакъа лоцдаш яр «Гороильнефть» НГДУ, «Малгобекнефть» НГДУ, «Октябрьнефть» НГДУ дикагIойча вахташ.

Из конкурс белгала яр объединенне духхьарча чаьс йоаьккаш хилларен дIаьдоаьча

Iилмаи конференца

ДУНЕ МЕЛДОАЛ–ЭРСИЙ

БАЬЧЧАС БАСКЕТ ДАЬД

«Кlилбаседа Кавказа хlалашка атеистически интернационални кхетам цхьана балорах» КПСС Кlилбаседа–ХIирий обкома секретара А. Г. КУЧИЕВА яьча доклад тIара

Берригача советски пешха интернационалистски кхетам хьалхIитар — Советски Союза Коммунистически партие программин до дезарг. Цо Iашшеригахь Iа-тхьам лоаттабирна юкъеххьа кlаманта лоаруо домаин пIтоламан дIадаьр духьа КПСС-о халамаре бонкка болу баьб.

«Партиен, — белгалдаьд комписта Л. И. Брежневс, — карагIдинвад дуккха баьхна коммунистий идеал хинна интернационализам дерригача кlаманан народностий миллионан, миллионан болх со-ветски пех кIоарга тешаш цар леладелча гIулкхиг бен ца хилар. Дикагlа кинчбенна болхнех пархе обкоме, горкомен районашкен ешаш партийгахь дерригача кlаманан пешх

ХАЛКЪАЦА ЦХЬАНА

ОАГIУВ ОАГIОХ А ТЕХА

(Интеллоалар. Доллалуг 2-ча гIалгIо тIа).

Iнламаен культурашен кагригдальнаIар Дагестане доарадаеча лоархIаме дакъа лальда эрсий Iнламонна, писательниа. Петр I персидски поход сеа хона Саймонов Федора Сулак хIа дола сий проф дакъеча. мотнас сеца Чечень-ингиа-гIийрени Аграхански заливен картан отгадал. Бокъса лоархIаме дакъа лоаш да дарбан хIинийн коалин цIай чайнара хъастаин Дагестане хъдийлIуча академика М. М. Тихомина. М. М. Ковалевскае 1880 шера келатеча арабьюклаб яин томих латта «Залоги Кавказера обычаи» яна болх.

Iнламан медицина Дагестане чуэра бокъхача лоархIаме хинидад II. Пирогова. З. Андреевне. II. Костомировне. А. Ефимова, Н. Агрикольнае, думкъача кIчIар лелаль пIулгIаш. Доламан чоарпрхоп пхъабогIча инкалий горо хинийй Россе городашна медицина гоиае. XIX бIомIере хIайбIалаш ин бIомIере Iолвлуш хинийй эгIара хъалкара лораш. фельдшераш - дагестанаш: М. Пахабаевс. М. Дибировс, Г. Ахъаров, кIыбIарин.

Дагестана хIалкъий культура дегIайбалъеча доккха дакъа лоьцаз эрсий мотто. ЛоархIаме средствеш ер ма дIаотташ хинийй ин эрелинца мотгел. шоайла а. ДIа-ъа гIулкъаш лелаларе. Эрсий халкъна оагIув бекъа мара вахара нердача этапаца хъежа дола деллан цунгара хIалоагае баьнна дагестанаш. Эрсий мотто гIо дакъ хъалка латта культура дIайоаржаяр мотгел. Дагестан халкъий къамел-культура дIайолъел болам Россе пролетариэтго цIарнан Дlаликкаи халкIалимын пожарин дукъх лоатгабача кьоьсалаш Дагестане а.

Россех дIаккийттатул тIехъаIа Дагестане хъаелла лъар читальеаш, библиотеаш. Дона багIача лагирой горо хинар эрсий революционин демонстраций цIъайола произведеаш кеад. Россе хьялкалатача драматургийн артистийн жинцIитинага Дагестане дIелоаца лъиий театральни искусство а.

Шоай маьнга тIара ергага дукъхалъеаш дIа а лоаъаш. Дагестана халкъан лелIотIехьа дукъгаIа эрсий культурина. — В. И. Ленина, Н. Г. Чернышевскне. А. С. Пушкина. Л. Н. Толстой. М. Горькье культурага тIыдIрадз.

Дагестане лоархIаъача эрсий культура бухь бар обзасе то хьалка латтача ваиаллата общество дегIалъара лиионаш рекъIеб. Бокъса лоархIаме Маркисизм-ленинизма идеишна ниIса лостам тIинIнаш Дагестана халкъалиго, культ-жан-воритаучъалеш болдаьл нерда лостам бенIаб. хъалаьболлаш дола дакъа лаьнда Россе пролетарнего царнан Дlаьнкхар, Кавказ-ленинан хIайбIалаш эгIара хъалкара лораш. фельдшераш - дагестанаш: М. Пахабаевс. М. Дибировс, Г. Ахъаров, кIыбIарин.

Дагестана халкъий культура дегIайбалъеча доккха дакъа лоьцаз эрсий мотто. ЛоархIаме средствеш ер ма дIаотташ хинийй ин эрелинца мотгел. шоайла а. ДIа-ъа гIулкъаш лелаларе. Эрсий халкъна оагIув бекъа мара вахара нердача этапаца хъежа дола деллан цунгара хIалоагае баьнна дагестанаш. Эрсий мотто гIо дакъ хъалка латта культура дIайоаржаяр мотгел. Дагестан халкъий къамел-культура дIайолъел болам Россе пролетариэтго цIарнан Дlаьнкхар халкIалимын пожарин дукъх лоатгабача кьоьсалаш Дагестане а.

Россех дIаккийттатул тIехъаIа Дагестане хъаелла лъар читальеаш, библиотеаш. Дона багIача лагирой горо хинар эрсий революционин демонстраций цIъайола произведеаш кеад. Россе хьялкалатача драматургийн артистийн жинцIитинага Дагестане дIелоаца лъиий театральни искусство а.

Шоай маьнга тIара ергага дукъхалъеаш дIа а лоаъаш. Дагестана халкъан лелIотIехьа дукъгаIа эрсий культурина. — В. И. Ленина, Н. Г. Чернышевскне. А. С. Пушкина. Л. Н. Толстой. М. Горькье культурага тIыдIрадз.

Дагестане лоархIаъача эрсий культура бухь бар обзасе то хьалка латтача ваиаллата общество дегIалъара лиионаш рекъIеб. Бокъса лоархIаме Маркисизм-ленинизма идеишна ниIса лостам тIинIнаш Дагестана халкъалиго, культ-жан-воритаучъалеш болдаьл нерда лостам бенIаб. хъалаьболлаш дола дакъа лаьнда

М. Д. Миллионщикова цIерайча Кхаьчьама ЦIечь Байрахь ордена Грозненски техкдаьхьа института—50 шу

МЕХКДАЬТТА КАДРАШ КИЙЧЪЕР

«Грозненски пун промышленаллин лоарIамаш массанна а бовзаш ба. Из боьхьонца дошо хьаьстба... — ницкъ кхаьа Советски Кхаьлан Президиумна Сорт Маршонаран Кирова. Вайхьа. «Дошуьв хьаданна дезар. Хьаьта 1920 шера мой тIаьхьовчашь Грозненски техкдаьхьа промышленностна национализацина ечь хана, промышлин денинаш бандана кхаьнга кхаьлан бовгальш яр. Уж хьокъеташтоьхь, мехка техкдаьхьа дале ангал яр балха говзаш кокхе йоьа кадраш.

Кхаьчча Советски республикина хаьа ха яр ца, Мехкахьча районашкара специалисташ ва боаIарбIий дынна дог доахIара яьлеш. Хьаьта Грозненски техкдаьхьа управленин ший системе йаIагIгIаьлар баркI отделени йоьа техкдаьхьа техникум. Уьнаьа хийцбора техкдаьхьа промышлени техкдаьхьа заводькой тIулкъа готтара специальностех боьа кинкеранаш. Цар дешар сарахьа. Хьаьта ваьча хьаьларч студенташ ца дIикхьа дынъа лоаIа Грозненски техкдаьхьа промышленность нохкметтиотгаьнаьсеча. жердаьч сеьмаьнадаьта бурух деттар, техкдаьхьа цIераш йоийора, хьаьлора газалинови заводаш.

ДIаухар шерашь. 1920 шера техникума кIийлек тIе яIаштIаьлар Грозненски техкдаьхьа институт, горно-промышленни технологически факультеташ а йолаш. Цу хана дешь шоьштIаьш, итт шу дынъка—туркалча тIулкхаштна. йоьсаьнен кхъьаьтамех пафосаца, мехка тIулкхаьшнех йоьхкомышлинех хьалха хинкъа а хIаьнарча а Iилмахошен студентаьнен кхъьаьрг доаха лаьца ях бIаьшу.

ХIона. В факультетех 34 кафедрен кийчбий 14 гIа кандидатоьсь бохь кхъна специалисташ, 30 гарттача жьаьмех боьх 6000-нол сонта студенташ ва дийлинарча а, синийарча а, яьочий а отделенешку динаш.

Институт а хьох отрасле-вой Iилма-техника лаборатори. Iилманен кIанарча пхрыкIа кафедрашна хьаьнга дужка керда лаборатореш, геологически музей, студентаьнга хьокхорогIаьш да хIа. вычислительни центр, студентий конструкторски бюро.

Кхъьархошна хуттал а деш дарт 45 процентал дужка-низаци ярех, чухкерчча лаьтташ тIе промышленни объекташ хьаьлъара, техкдаьхьа доахачен механизаци чакхдоьхьаьна тIе промышленни цIераш йолаш бе) бен ба боьхьа. Iилма-методически бюро. Студенташан деша Iабобзабеккача хьаьлъара бетташ а теори Iомаьл ца деш. Iилма болх бовз, практически тIулкхаьшнех ду творческие шошата фу дулургда хьок. Цудухьа шш-шеIа лаьнабан институт лаьттача дужка-механизаци чакхдоьхьаьна а яьлеш а балхаш.

20000-нел сонта инженер-геологаш, геофизикаш, промышленнний технологаш, медицинаш, тIишлошъераш кийчбаьб институто ше боьх бечь шерашна. ХIинц хала да оьаьл архивийаран болх бен: бюджетна техкдаьхьа дожачча с техкдаьхьа тахкдоьхьачча йоьхкачча предприяти цIи яьлеш. Цар хьаьпаре дакъа лийр техкдаьхьа йоьхкачча цIераш йоьа мехкахьчаш йоьа техкдаьхьаш гаьн йоьаьла мотташ: ШоллагIа Баку, Малайсия, Индонезин Малайзийски Сибаргеге. Средни Дли. Мамышлаьк. Астрахански Поволжье, СССР Европейски хьаьнарча ильбезге. Уральск. Белорусси. Кыьлбаседа Кавказ. Заказываьле тьаьлаьнен карабрастем. Министерствоьа 27 объединенеех 16-нна кеггге латт институто хьаьлхкебаш.

Грозненски техкдаьхьа институто ц1ераш йоьа Iилманен кIанарча пхрыкIа кафедрашна хьаьнга дужка керда лаборатореш, геологически музей, студентаьнга хьокхорогIаьш да хIа. вычислительни центр, студентий конструкторски бюро.

Цаьрна киськ В. С. Федоров СССР мехкадаьта чакхдоьхьаьнен гидравликан кафедре тьаьлаьр мехкдаьтта, мехкахьчаш, кондиционерш М. М. Миллионщиков, А. А. Дородницын, И. А. Мальцев СССР мехкадаьта промышленности министр, А. Г. Медведов «Зарубежнефть» объединенне генеральни директора семеститель, В. Г. Бабушкин — «Стройгорнефть» НГДУ куртгера инженер. дужка тIаьхьарш. Цаьрга хьона тIеIуьа бен ваь студенташ.

Ю. РАСТОРГУЕВ.
Грозненски техкдаьхьа институто ректор, техници Iилмаш доктор.

СУРТА ТIА: института яхьни.

В. ЕЛИЗАРОВА сурт.

ИНСТИТУТА ЮБИЛЕЙ ДАЬКЪАЛА ЮВЦАР

Уьш деношка лаьтташ ух институтага цун 50 шу дезаре юбилей дожьала мецдеш. Цар Уьпро цIьадаш дешш оренг да.

Грозненски техкдаьхьа институт хьаьхкерой, отрасле предприятешан организацишан, производстве, тIишлош ора, Iилма, управление говрIаIгIаьларча участкеша боьхьан деш бирий экономице, творчески лаьнарш, лаьнаьч профессионалнаьч организаторски говзалла дуьхьалонца къастийна да, дуьхьа кIанча дакъош, ше а доагIаш оьаь доккха деш доаца тоьлларш.

В. С. ФЕДОРОВ,
СССР мехкадаьта чакхдоьхьаьнен мехкдаьтта промышленности министр.

●

Доккхий тIемаш карагIдаьр юбилеро мехкдаьта промышленность квалификаценошен производственни Iилманан кафедрех. преподавателийн сибаьлье орденоносни коллектив боьхьонца тоьлларш кхъьаьгаш.

Грозненски техкдаьхьа института чулаьа йоьхкачча цIераш йоьа бурух тоьхьа, техкдаьхьа дожача мотташ кийчбаьр экспуатации ярех, техкдаьхьа института кхъча постаний теоретни практически йоьа дукхаха Iилман проблеммеш.

Н. А. МАЛЬЦЕВ,
СССР мехкадаьта промышленности министр.

●

РСФСР лаьнарчен лаьрхIа йолчу юкъарчен образовани Министерства Коллего цIераIа а сай цIераIа а ях аз, мехка пайхьа боьхьана лаьца прогрессивни боьа специалисташ кийбенен вай сийлахь-боьхьачча Дакъон дукха Iилма дегIаделаш дечен керда тоталлаш лоьхедар Грозненски орденоносни техкдаьхьа института сийлахь цIе кхаьнга.

М. Ф. ОБРАЗЦОВ,
РСФСР лаьнарчен лаьрхIа йолчу юкъарчен образовани министр.

СУРТАШ ДЕЗАЧАРНА

«Со Советски Союза грыждашин вай» яьй дешна йоьаш а ух, дешнина хьалха хьоьалаьна ЦIарла хьайбийлий республиканаьн художественни сурташ выстава.

Цуьга дакъа йоьацаш а кино-фото клубаш, студеш, кружокаш, фотокорреспонденташ, сурташ дезарш.

Художественни сурташна хьезачарна гурда Советски Iаьдал дайнчаьл Iилманаш а, тIишлошъераш, вай ницкъаш, вай дахача мотташ, Iалама хьокъаш йоьа оагIонаш, Iаьдыта ницкъаш советски хьаьнарча а, дешнина дагатIаьл деанийаьш, салаIарах, дешарах дола сурташ а. Царех лиГарча дола балхаш йолхкарч да передвижни фотовыставко юрташка, культура цIеношта, клубашка, фермашца.

* * *

«Дошо гуйра»

«Дошо гуйра» яха искусства фестиваль хьезар 6—7 октябрь вай республике. Октябрь хьаьлаьрча демонстрацеш ваьлла шоьлларш а дужка адам дар «Динамо» стадионе.

Цу сахьларчара, хозача искусства форуме дакъа говзаш бар вай: чехка а доккхий деша а дика боьхьаш бола нош, театра, эстрадни артисташ. Уьш бар СССР хьаька артисташ — Мальвуд Эсамбаев, Борис Штоколов, Анатолий Папанов, Юрий Никулин, РСФСР цаьчча артистка Людмила Чурсина, ерриссоюзни дуней хьаьлъаьнга хьокъечен конкурсий лауреат бола Светлана Разанова. Ерриссоюзни эстрадни артистий конкурса лауреаташ бола Роман Карцева, Виктор Ильченко, хьокъабор-инструменталь ансамбляш «Гусляры», «Странгтичи», «Эстрада тIа цIанчаьлаш».

Б. ГОЛЬОРТИЧЕВА.

БОАХЛОЙН ЮРТИЙН КОРРЕСПОНДЕНТИЙ ТЕРКАМГА

12 октябрь Iуьрийна 10 сахьт дыьлча, Дзержинские улицагIа № 21 дагIата радио ЦIарла боахлойн юртийн корреспондентий республикански совещани кхоьлла. Цига дуьнарца «Идеологически полезный, культура боьа» радиопередача» болчча ЦИК ЦК содаята хьезина рабселькорашта хьаьлхкина отта лезкарш.

Совещание хьех боахлойн юртарен корреспонденташ, моттагерча радиовещание организатораш, промышленни предприятеташ, колхозаш, совхозаш, институташ радиогазетей редактораш.

ДЕЗА НОВКЪОСТИЙ!

1980 ШЕРА

«СЕРДАЛО»

ГАЗЕТА ЯЗЛЕ

Газета яазу бухзамга ерракача отделенешца а промышленности предприятеткарча, транспорта, тIишлошъера организацеткарча, депара заведенеткарча, колхозткарча, совхозткарча, учреждеткарча, общественни организацеткарча ценошкахь дуьнадеча общественни уполномоченеткарча а гIолла.

ГАЗЕТ ЯЗДАРА МАХ: шера — 3 сомн 12 капейк; яхь беттв — 1 сомн 56 капейк.

ДИЦ МА ЛЕЛАШ «СЕРДАЛО» ГАЗЕТА ХАНАХЬА ЯЗЛЕ!

ТЕЛЕВИДЕНИ

11 октябрь.

4 ПРОГРАММА

8.00 — «Хаьт». 8.10 — Iуйранера гимнастика. 8.25 — «Шоьш хозах мехкаш». Цхьаьнакхетарчу республикийн Iилманан-популярни фильм. ШоллагIа серия. 10.15 — «Простецарна диктатурина йоьа болламашка». Хьаьнекхетарчу Республика къамел цIийра — репортаж Донца. «Радуга знаменаьн». Клубейски Немецкера республикин телевидени документальни фильм. 13.40 — РСФСРа хьалхарен артиста А. Назаровскис Iилгаш. Iй. Толстой «ЦIена живого» пьеса романа тIара доаккъош. 16.05 — Телевизионни очерк. 16.40 — Грузинска ССР-а гIолла Чкатура культура цIий халкъан инструменташ а, оьаьнбIа концерт. 17.05 — ГДР-ера передача. 18.05 — «Москвин мехкаш динаш». 18.55 — Мультфильм. 19.45 — «Тулин дуьне тIа». 20.00 — «Майра тIаьхь». 20.00 — Новьхосте Леонид Ильич Брежнева «Юлайнбахьара» яхача концерта отталлача дукха сурех полча телевизионни документальни фильма премьера. 2-гIа фильм. 21.05— «Хьа. 21.25 — Дикторийна конкурс «Майра яхьа саг». Художественни фильм. 23.05 — «Тахан дуьне тIа». 23.20 — ГДР-ер эстрадни артистий концерт.

11 ПРОГРАММА

8.00 — Передачай программа. 8.10 — «Наьна школа». 8.40, 9.30— Халон довхар. 4-гIа класс. Дакъа Д. Д. Шостакович. 10.10, 10.10 — Писаьнаш мотт. 10.45, 11.15—«Хьаьй дуьнен чу». 1-гIа класс. 11.00— Цхьаьнакхетарчу Истори. СССР-ер культурин пеленаш. 11.30 — Iилма. — популярни фильм.

Студенташта — хьоьжучашта. 12.45 — Дакъаза математикин 2-гIа курс. 13.20 — Умерисе сценаьш. 14.40 — «Сийна сихалга» — художественни фильм. 15.55 — «9. Шухтин. Производственни ешторан Iилгаш». 16.25—Фильм. 17.45 — «Кхаьнкхабора дахьаьнаш». 18.05— «Нохч — ГIалгIайче Iилгаш». 18.35 — «Наьна вайн» яха телевизионни фильм. 19.30 — «Шоьлла, добчанай» (гIалгIай мотталла). 19.15 — Волейболаьн йоьа Европа чемпионат. Матлаш. Партизан норезага. 20.00 — «Бийца цахьаьлла хьайа муш, берашка!» 20.15 — Вольнинскин университета 900 шу дихара летавер. Митинг. 21.00 — «Хьаьй хьаьнарчу». Телевизионни обозрени. 21.50 — Телевизионни художественни фильм. (ГДР).

12 октябрь

1 ПРОГРАММА

8.00 — «Хаьт». 8.40 — Iуйранера гимнастика. 9.05 — Телевизионни художественни фильм. 10.05, 10.55 — Композитор А. Касьянов. Фильм-концерт. Инструменташ — кхаьдкъаш. 11.30 — Кхъьаьрадаь. 11.50 — Ингушска Хьалха Демократически Республика къамел цIийра — репортаж Донца. «Радуга знаменаьн». Клубейски Немецкера республикин телевидени документальни фильм. 13.40 — РСФСРа хьалхарен артиста А. Назаровскис Iилгаш. Iй. Толстой «ЦIена живого» пьеса романа тIара доаккъош. 16.05 — Телевизионни очерк. 16.40 — Грузинска ССР-а гIолла Чкатура культура цIий халкъан инструменташ а, оьаьнбIа концерт. 17.05 — ГДР-ера передача. 18.05 — «Москвин мехкаш динаш». 18.55 — Мультфильм. 19.45 — «Тулин дуьне тIа». 20.00 — «Майра тIаьхь». 20.00 — Новьхосте Леонид Ильич Брежнева «Юлайнбахьара» яхача концерта отталлача дукха сурех полча телевизионни документальни фильма премьера. 2-гIа фильм. 21.05— «Хьа. 21.25 — Дикторийна конкурс «Майра яхьа саг». Художественни фильм. 23.05 — «Тахан дуьне тIа». 23.20 — ГДР-ер эстрадни артистий концерт.

11 ПРОГРАММА

8.00 — Передачай программа. 8.10 — Iилма — популярни фильм. 8.50 — Iилманан-популярни 2-гIа класс. 9.05, 10.15 — М. Шолохов. «Донской дуьнарца». 10.10, 11.15 — Английски мотт. 10.45, 11.40 — Iилма — популярни фильм.

Студенташта — хьоьжучашта. 12.10 — Дакъаза математикин 2-гIа курс. 13.20 — Майкоскисе-ницкъ. Мультфильм. Маркъа хьаьлаьнан цун социальни человеканан. 14.45 — Экран-спорт. 15.30 — Чех дакъа воза Росси языкъера мотте лаьккхар. 16.05 — Документальни фильм. 17.30 — «Хьаьнарча лаьтташ». Политически экономически лекцеш сингаьт воьаьнга. 17.45 — Кавер-журнал. 17.55 — Нартоний языкъ. 18.25 — «Нохч-ГIалгIайче гIоьлаш». 18.45 — «Найсакан» (нохчий мотталла). 19.15 — Волейболаьн йоьа Европа чемпионат. Матлаш. Партизан норезага. 20.00 — «Бийца цахьаьлла хьайа муш, берашка!» 20.15— «Хьаьнсамен школаш» цIерлаьтарш. 21.00 — Документальни фильмий программа. 21.40 — Экранаьн программа.

РАДИО

11 октябрь.

6.40 — «Юрт Пулаьхьин орис-лекцеш» (гIалгIай мотталла). 6.55 — Хьаьрза. 7.45 — «Грозненски рабочий» газета обзор. 7.50 — «Дошо» газета обзор. 7.55 — «Дошо нохч» газета обзор. 7.00 — яхьа лаьккар лаьтта». Весна. (орисай мотталла). 8.45—Iорисче исполнеш (орисай мотталла). 9.15 — Ворошей дошотеш хоза дуьнарца». «Теплоэнергия» (нохчий мотталла). 9.30 — «Хьаьнгаш чуййа хоза лоаьа хьо». Репортаж (нохчий мотталла). 9.45 — «ДоттагIий лаьдар» (орисай мотталла). 10.00 — Передачай программа мотталлаца лаьцна (орисай мотталла). 10.05 — Ве. Лев-шов. «Дакъошо дегIаца хIама йоьа». (орисай мотталла). 10.15 — «Школьнай пахьар» яхь ралпезарехь (орисай мотталла). 10.35 — «Хьаьнга лоаьаш» (гIалгIай мотталла). 10.50 — Керда хоам (орисай, нохчий, гIалгIай мотталла).

12 октябрь

6.40 — «Юрт Пулаьхьин орис-лекцеш» (гIалгIай мотталла). 6.55 — Хьаьрза. 7.45 — «Грозненски рабочий» газета обзор. 7.50 — «Дошо» газета обзор. 7.55 — «Дошо нохч» газета обзор. 7.00 — яхьа лаьккар лаьтта». Весна. (орисай мотталла). 8.45—Iорисче исполнеш (орисай мотталла). 9.15 — Ворошей дошотеш хоза дуьнарца». «Теплоэнергия» (нохчий мотталла). 9.30 — «Хьаьнгаш чуййа хоза лоаьа хьо». Репортаж (нохчий мотталла). 9.45 — «ДоттагIий лаьдар» (орисай мотталла). 10.00 — Передачай программа мотталлаца лаьцна (орисай мотталла). 10.05 — Ве. Лев-шов. «Дакъошо дегIаца хIама йоьа». (орисай мотталла). 10.15 — «Школьнай пахьар» яхь ралпезарехь (орисай мотталла). 10.35 — «Хьаьнга лоаьаш» (гIалгIай мотталла). 10.50 — Керда хоам (орисай, нохчий, гIалгIай мотталла).

Хатташ

Тахан республике йоллеш Грозненски мехкан йолаш, цхьаьнакхетарчаьнга лаьцна моттигашка лаьцна догIа а доаккъаш, малхбузерчу хьаьрза секундаш 2 — 7 метр чIонгIа мух а хьаьжаш лилеш. Фотара температура республике 8 — 13. Грозне 10 — 12 градус йоьхьал йолаш хиеш тарлу.

МЕТЕОСТАНЦИ.

ТХА АДРЕС: 364907, г. Грозный, Маяковское ул. 92. Телефоны: редактора — 9-24-08; заместителя — 9-24-03; бехкоккама секретара — 9-24-00; отделий: партийна яхьара — 9-24-04; промышленности а транспорта — 9-24-01; сельского хозяйства — 9-24-06; культура — 9-24-05; писем — 9-24-07; корректорска — 2-89-88.

НАШ АДРЕС: 364907, г. Грозный, ул. Маяковского, 92. Телефоны: редактора 9-24-08; заместителя редактора — 9-24-03; ответственного секретаря — 9-24-00; отделов: партийной жизни — 9-2404; промышленности и транспорта — 9-24-01; сельского хозяйства — 9-24-06; культуры — 9-24-05; писем — 9-24-07; корректорской — 2-89-88.

Газет арадувл шинареш, ерем, шоаттеш деношка

СФ05201. «Грозненский рабочий» издательстви типографи, Маяковское, 92. Типография издательства «Грозненский рабочий», ул. Маяковского, 92. Заказ № 6016.

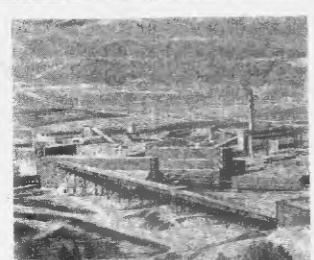

(цIердехьара автгела) Москвадерса А. А. Бизин, москвич А. А. Хазаров, иркутянка Л. И. Чмелев.
2. Эрдэнитин — обо яхьа хьоьжучаш.

В. ЧЕРЕДНИЦЕВА сурт.
ТАСС фотохроника.

Хlама чуйIин болх бен дагт ГОК-а шолагIа арга хьаьлъача.

«Эрдэнэт новкъа я жьаь гайпарча рузьвах руда. пат, дотгIалаь. — уш деттар. — авинвад яоьаш волча йоалонхоча Лодогийн Тудева. № 1 йоьа тIишло — шитта хьаьнга. Эрдэнэтах — бохьонца йолча интернационализма школах. боьхьонца йолча монгольски дIаьхьа кIарон кинчъеча кузнице. Цхьана кхъа а тьаьгаш профессионални тIишал, опыт дIахIар лаьр уьхьаьа йоьаш дасане — муIIаьрча болхлечъеча денлаьккерча звеногIа йолча культатхочунча кхачъалца. Юкъарчаь доаца-ш Эрдэнэт хьаьлъача дакъа лоаьаш хинкаб 50 сонта долча Советий — Монгольски МЖР-ен мIаьнга пикалаш. Монголо - советски интернационални бригадаш сиенаш: «Найрамдал — Дружба» яхь яхьаьжаш цIерш лъаьй.

СУРТАШ ТIА: 1. ТIех дакъа хьаьлъаьгаш ба Эрдэнэтера IIуьнаш ду фабрики хьаьлъача советски монтажникаш

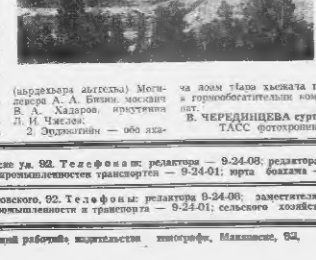

Редактор Т. А. ТЕБОЕВ.